Приложение 3

Структура учреждения

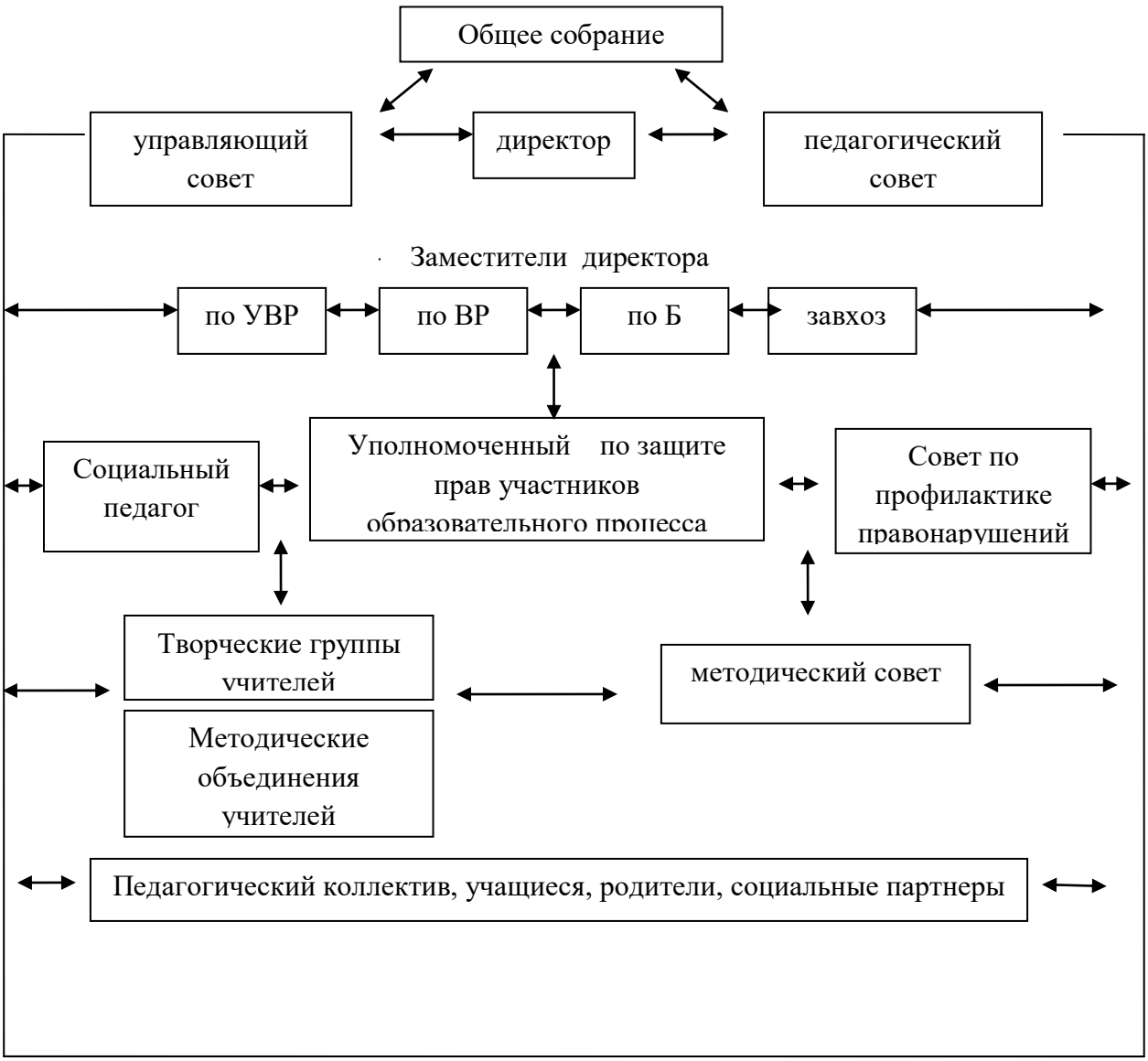

Администрация школы:

Численность управленческого персонала (администрации) - 4 человек.

Директор образовательного учреждения – Кононова Татьяна Николаевна

Заместители директора:

Абрамова Светлана Викторовна ……. заместитель директора по ВР, учитель музыки и ОРКСЭ

Мокроусова Елена Николаевна ..... заместитель директора по УВР, учитель технологии и ОБЖ

Штифф Раиса Николаевна ..... заместитель директора по безопасности